MAPA PRZEGLĄDOWA OCHRONY LASU

OBWÓD OCHRONY WYBRZEŻA

NIECHORZE

URZĄD MORSKI W SZCZECINIE

Stan na 1.01.2023 r.

POWIERZCHNIA OGÓLNA 350,85 ha

współwłasność 0.0000 ha

SKALA 1:20 000

500 0 500 1000 1500 2000 2500 m

Układ współrzędnych "PUWG 1992"

N

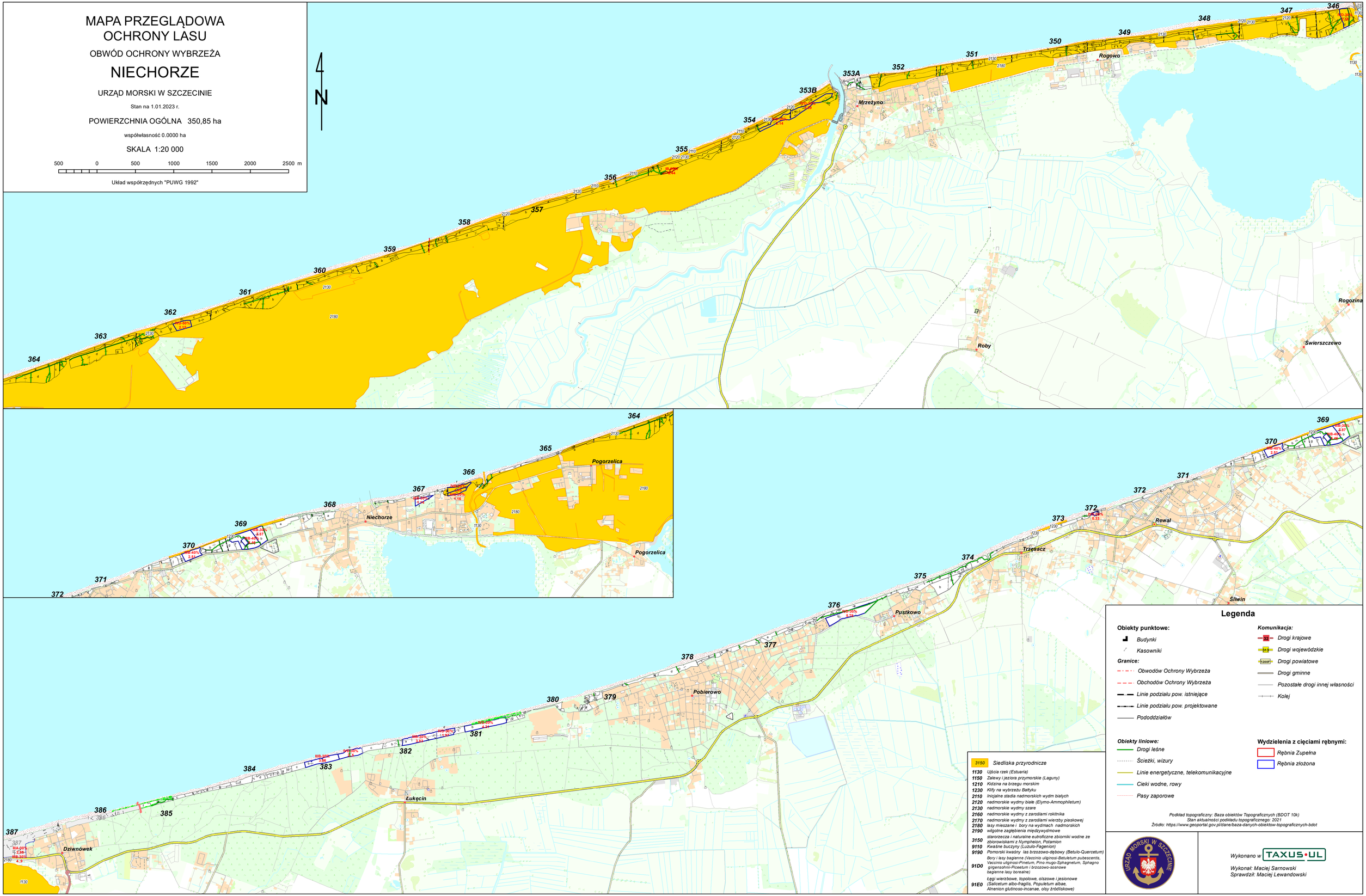

Legenda

Obiekty punktowe:

- Budynki
- Kasowniki

Granice:

- Obwodów Ochrony Wybrzeża
- Obchodów Ochrony Wybrzeża
- Linie podziału pow. istniejące
- Linie podziału pow. projektowane
- Pododdziałów

Komunikacja:

- 52 Drogi krajowe
- 313 Drogi wojewódzkie
- 1250F Drogi powiatowe
- Drogi gminne
- Pozostałe drogi innej własności
- Kolej

Obiekty liniowe:

- Drogi leśne
- Ścieżki, wizury
- Linie energetyczne, telekomunikacyjne
- Cieki wodne, rowy
- Pasy zaporowe

Wydzielenia z cięciami rębnymi:

- Rębnia Zupełna
- Rębnia złożona

3150	Siedliska przyrodnicze
1130	Ujścia rzek (Estuaria)
1150	Zalewy i jeziora przymorskie (Laguny)
1210	Kidzina na brzegu morskim
1230	Klify na wybrzeżu Bałtyku
2110	Inicjalne stadia nadmorskich wydm białych
2120	nadmorskie wydmy białe (Elymo-Ammophiletum)
2130	nadmorskie wydmy szare
2160	nadmorskie wydmy z zaroślami rokitnika
2170	nadmorskie wydmy z zaroślami wierzby piaskowej
2180	lasy mieszane i bory na wydmach nadmorskich
2190	wilgotne zagłębienia międzywydmowe
3150	starorzecza i naturalne eutroficzne zbiorniki wodne ze zbiorowiskami z Nympheion, Potamion
9110	Kwaśne buczyny (Luzulo-Fagenion)
9190	Pomorski kwaśny las brzozowo-dębowy (Betulo-Quercetum)
91D0	Bory i lasy bagienne (Vaccinio uliginosi-Betuletum pubescentis, Vaccinio uliginosi-Pinetum, Pino mugo-Sphagnetum, Sphagno gigensohnii-Piceetum i brzozowo-sosnowe bagienne lasy borealne)
91E0	Łęgi wierzbowe, topolowe, olszowe i jesionowe (Salicetum albo-fragilis, Populetum albae, Alnenion glutinoso-incanae, olsy źródliskowe)

Podkład topograficzny: Baza obiektów Topograficznych (BDOT 10k)
Stan aktualności podkładu topograficznego: 2021
Źródło: https://www.geoportal.gov.pl/dane/baza-danych-obiektow-topograficznych-bdot

URZĄD MORSKI W SZCZECINIE

Wykonano w TAXUS•UL

Wykonał: Maciej Sarnowski
Sprawdził: Maciej Lewandowski